滙豐屢獲殊榮的數碼交易平台「滙豐Easy Invest」，助你輕鬆買賣股票及ETF

HK

HSBC

立即試用「滙豐Easy Invest」股票交易應用程式，讓投資變得更明智

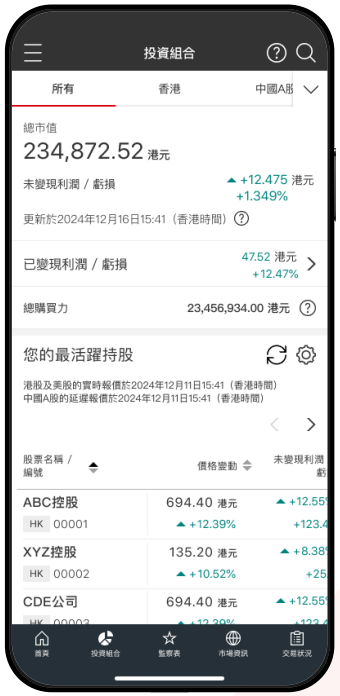

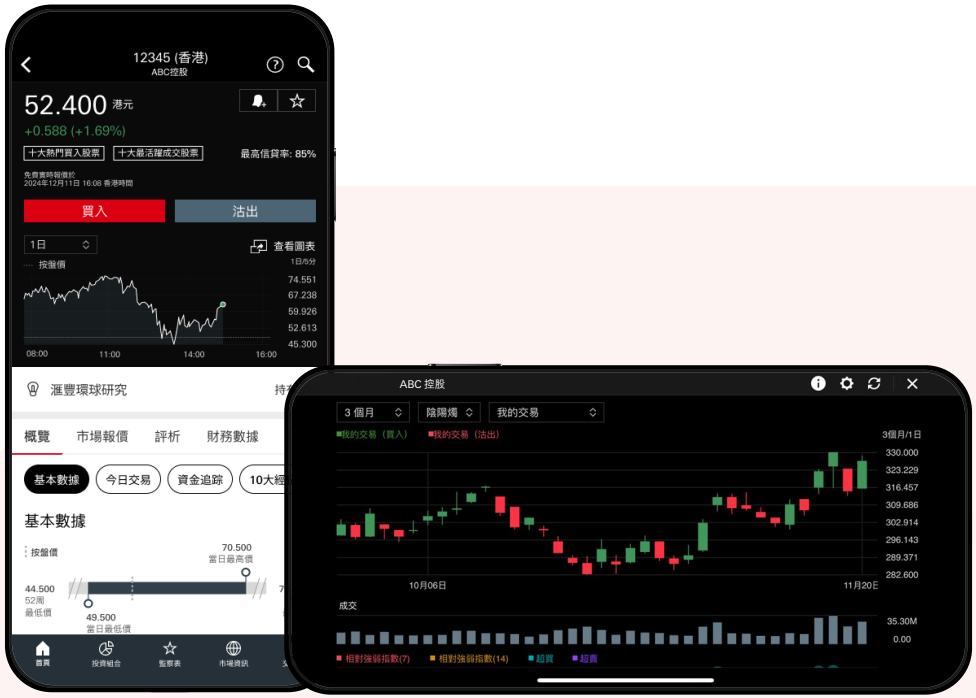

24/7 監察你的投資組合和監察表

- 自動追蹤盈利/虧損
- 實時更新資訊及提示
- 顯示最新購買力，包括投資組合貸款的信用額

緊貼市場價格即時交易

- 只需幾步，即可落市價盤及限價盤
- 買賣港股、美股、中國A股
- 免費瀏覽實時報價及走勢圖表

全面股票交易應用程式

- 接收股價及新聞的個人化提示
- 認購及於上市當日買賣公開發售的新股
- 加入滙豐交易薈或 Trade25 以享受福利
- 透過 ETF 搜尋工具發掘港股或美股 ETF

展開你的交易優勢

免費實時市場深度資訊

免費檢視實時 LV2 市場數據[1]，包括最佳十檔買賣盤及買賣盤證券商資料[2]，助你評估每個供求並精確地落盤。

- 辨識正在買賣盤輪候隊伍內的證券商編號
- 點擊查看證券商名稱

透過股票分析及交易追蹤功能，發掘及研究更多交易想法

滙豐交易追蹤

滙豐獨家社交交易功能，每日為你更新最佳表現投資者[3]最常交易的股票。

股票評析及市場共識

透過技術分析、走勢形態及市場共識數據，助你解讀市場趨勢。

- 顯示短期和中長期的技術分析
- 附有解譯的技術形態圖表
- 市場共識的買賣評級及目標價

滙豐環球研究*

查閱由屢獲殊榮的滙豐分析師，對數百隻最受歡迎港股及美股的完整分析報告。

股息

查看過去及即將派發的股息資訊。

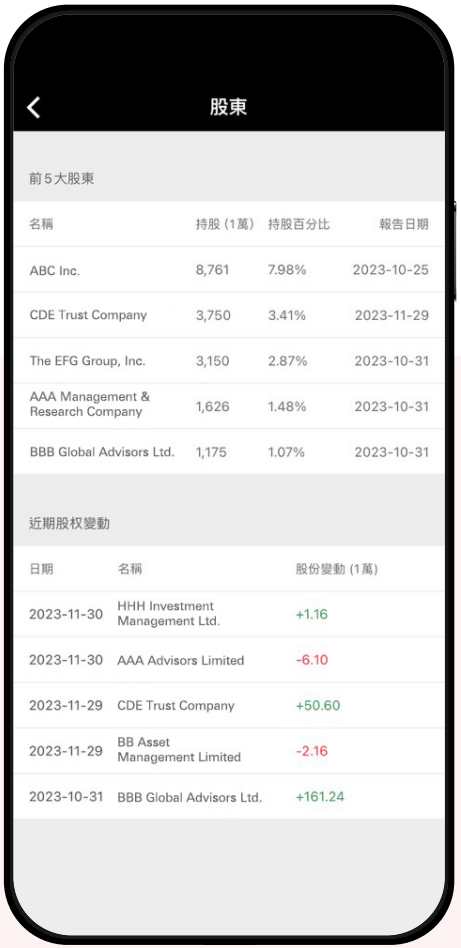

股東

了解各大股東增持或減持該股票的股份。

*滙豐環球研究僅適用於至少一次達到交易等級二的滙豐交易薈會員。
滙豐卓越理財尊尚客戶於加入滙豐交易薈後，亦即可即時免費瀏覽。

加入滙豐交易薈，尊享更多福利

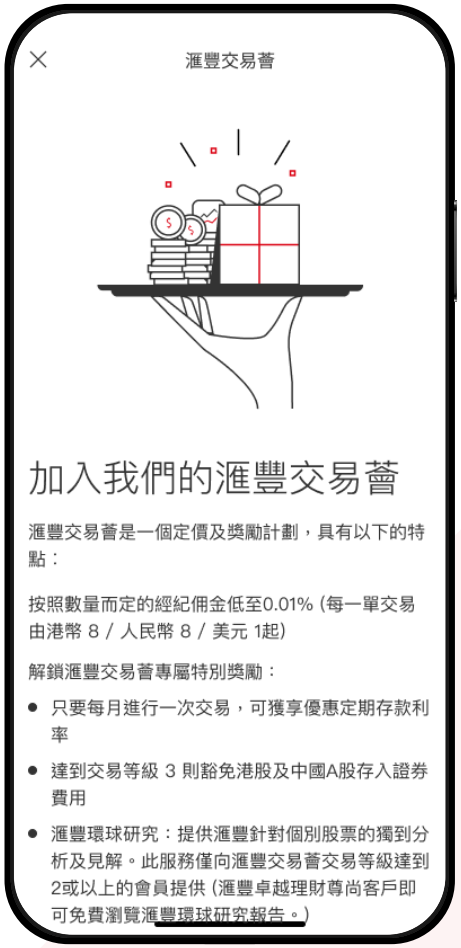

滙豐交易薈

專為大額股票投資者而設：

- 每筆交易佣金低至0.01%，由港幣8元/人民幣8元/1美元起
- 盡享10%港元定期存款年利率[4]
- 輕鬆查閱逾400隻港股及美股的環球研究報告*
- 僅須每月進行一次交易，便可獲享港股託管服務費回贈[5]
- 提供靈活信貸額，港股及美股槓桿比率高達 70%，優惠利率極具吸引力
- 獨家邀請參加投資講座及投資者活動

……以及更多福利即將推出！

你可以透過「滙豐Easy Invest」的選單頁面 >「滙豐交易薈」加入

*滙豐環球研究僅適用於至少一次達到交易等級二的滙豐交易薈會員。
滙豐卓越理財尊尚客戶於加入滙豐交易薈後，亦即可即時免費瀏覽。

展開您的順暢投資旅程

開始美股買賣

若您為非美國人士及並未提交W-8BEN代用表格，在開始美股買賣前，您只需花數分鐘填寫W-8BEN代用表格，並經滙豐Easy Invest直接提交。

登入後，即可從選單揀選相關功能。

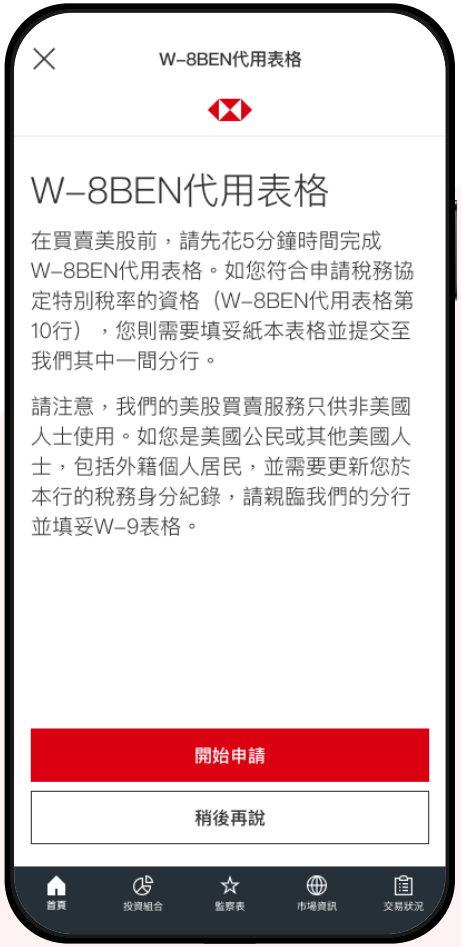

獲得額外流動資金

透過滙豐Easy Invest了解更多及啟用滙財組合貸款*，獲取額外流動資金，把握投資機遇。

在適用股票的報價頁面上，可查看信貸率，隨時掌握資訊。

滙豐交易薈會員尊享特惠貸款利率^：
一個月香港銀行同業拆息(HIBOR) +0.7% 年利率

*滙財組合貸款為滙豐卓越理財尊尚或卓越理財客戶尊享
^作為滙豐交易薈會員，每月只需完成一筆交易，滙豐卓越理財尊尚客戶尊享當月及後續3個月HIBOR+0.7%年利率，滙豐卓越理財客戶尊享當月及後續2個月HIBOR+0.7%年利率。此貸款利率是基於香港銀行公會於當天公布的一個月港元香港銀行同業拆息(HIBOR)。
投資涉及風險。借定唔借？還得到先好借！

每3個香港人就有1個以滙豐作為投資夥伴[6]
立即下載「滙豐Easy Invest」

Easy Invest

App Store 下載

在此下載 Google Play

更多投資方式：

你也可透過香港滙豐手機銀行和滙豐網上銀行投資香港、美國和中國A股市場。

屏幕顯示僅供參考及說明用途。
投資涉及風險。受條款及細則約束。滙豐投資全速易應用程式（「滙豐Easy Invest」）及此文件或訊息的內容為香港上海滙豐銀行有限公司（「香港滙豐」）所提供，並僅供香港滙豐現有客戶使用。滙豐Easy Invest只供香港滙豐現有客戶下載。就任何人士在任何司法管轄區下載或使用滙豐Easy Invest會違反其法律或法規，或本行未獲發牌或授權在該等司法管轄區提供滙豐Easy Invest及/或任何服務而言，本行無意讓任何身處該等司法管轄區的人士下載或使用滙豐Easy Invest。
得獎的投資服務: 滙豐由2020至2024年，連續五年於《彭博商業周刊/中文版》主辦的「金融機構大獎」榮獲「證券代理服務 - 卓越大獎」。
了解更多關於滙豐交易薈，請瀏覽香港滙豐網頁>投資>滙豐交易薈。視乎你每月的交易金額，你或會希望繼續保留在我們的標準證券服務收費計劃。特別對於美股，如選擇參與滙豐交易薈，當前的美股買賣服務收費（首1,000股每單交易劃一收費18美元及超過1,000股後每股加額外收費0.015美元）將由滙豐交易薈的經紀費用表所述之收費取代。
了解更多關於滙豐Trade25，請瀏覽香港滙豐網頁>投資>滙豐Trade25。
了解更多關於滙財組合貸款，請瀏覽香港滙豐網頁>投資>滙財組合貸款。

1. 每月免費即市報價限額 - 滙豐卓越理財尊尚及卓越理財客戶：1,000 個；其他客戶：500 個；其後收費為每個報價港幣0.1元。
2. 買賣盤證券商資料僅提供予滙豐卓越理財尊尚及卓越理財客戶。
3. 最佳表現投資者是指滙豐前5%表現最好的個人理財投資者，他們是於過去6個月內股票投資組合排名前5%的活躍股票投資者。
4. 若要獲享10%年利率的1個月港元定期存款優惠，每月至少需完成一項交易方可獲享優惠。以上年利率只供參考而非保證，可隨時根據市場狀況而更改。
5. 若您已達至交易等級1或以上，並且每月累積交易額達到港幣1元或以上，您便可每季度獲享港股託管服務費回贈。詳情請瀏覽香港滙豐網頁>投資>滙豐交易薈
6. 資料來源：滙豐銀行，香港政府統計處，數據截至2023年4月

Apple、Apple logo、iPhone 及 Touch ID 為 Apple Inc. 在美國及其他國家/地區之註冊商標。App Store 為 Apple Inc. 之服務商標。Google Play™ 為Google Inc. 之商標。Android™ 為Google Inc. 之商標。